【カーブル南麻生】

管理開始	平成１３年度
用途地域	第二種中高層住居専用地域
敷地面積	１，７０１．８６m²
管理戸数	２５戸
設　　備	P ユ EV 換 FG
施　　設	駐車場（２５台）

● 住棟別管理戸数

棟番号	年　度	構造	階数	戸数	型　式	
					3LDK	1LDK
1	平成13	高層	7	25	19	6
合　計		1　棟		25	25	

● 建物の詳細

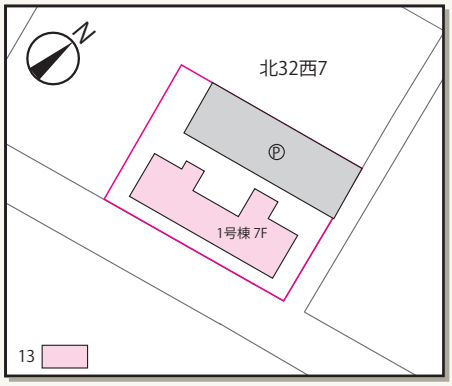

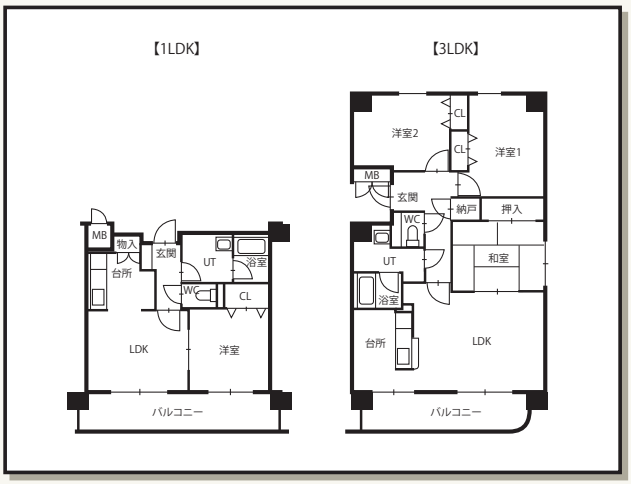

● 周辺環境のデータ

交　通　機　関	地下鉄南北線・北３４条駅（６００m）から札幌駅まで乗車時間15分
通学小中学校	北陽小学校（３００m）、北陽中学校（４５０m）
公　共　機　関	北区役所（９７０m）、北まちづくりセンター（３００m） 北区民センター（８００m）