【丘珠団地】

管理開始	平成７年度
用途地域	第二種中高層住居専用地域
敷地面積	15，465．69m²
管理戸数	168戸
設　　備	天 ユ EV T 換
施　　設	集会室、駐車場（151台）、水槽室

● 住棟別管理戸数

棟番号	年　度	構造	階数	戸数	型　別	
					3LDK	1LDK
1	平6～7	高層	6	48	36	12
2	平7～8	高層	6	48	36	12
3	平6～7	高層	6	36	30	6
4	平6～7	高層	6	36	30	6
合　計		4　棟		168	132	36
					168	

● 周辺環境のデータ

交　通　機　関	中央バス・伏古13条3丁目停留所（100m）から環状通東まで乗車時間15分 地下鉄東豊線・環状通東駅から大通まで乗車時間７分
通学小中学校	伏古北小学校（1，000m）、札苗中学校（900m）
公　共　機　関	ふしこ地区センター（800m）
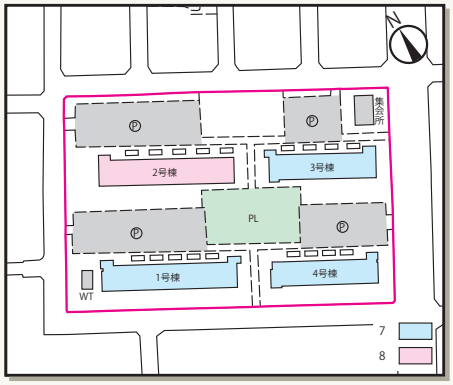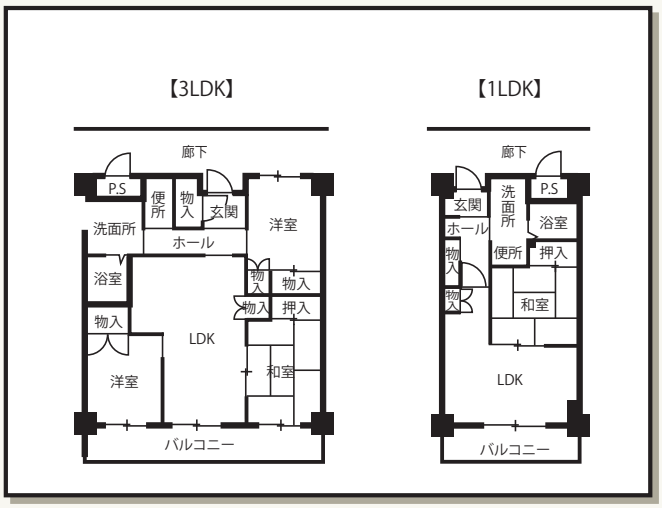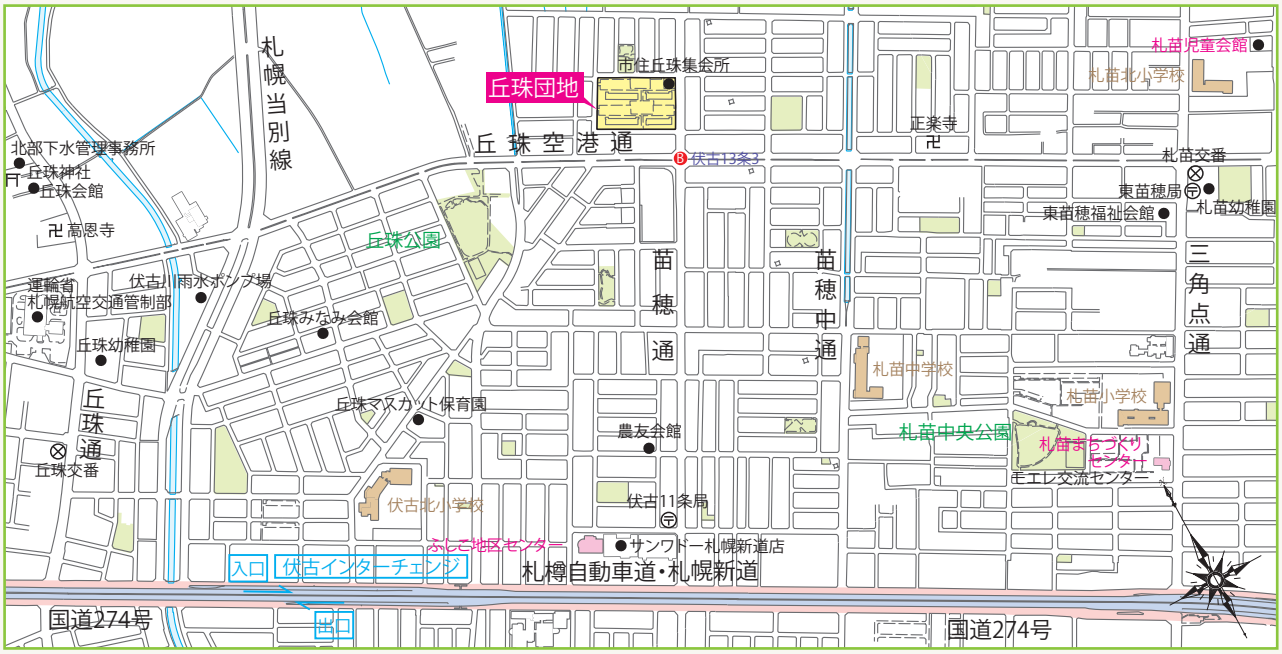
● 建物の詳細